

Passend Onderwijs in Regionaal Netwerk Eemland

vanuit financieel perspectief

een overzicht van de huidige situatie
(leerlingaantallen en budgetten)
en een indicatie van de toekomstige situatie
(geldstromen en budgetten)



regionaal netwerk

Passend Onderwijs Eemland

Infinite Financieel
Els M.J. Verschure
Rick de Wit
April 2011

Inhoud

1.	Inleiding en leeswijzer	3
2.	Algemene gegevens van het Regionaal Netwerk Eemland.....	4
2.1.	Het regionale netwerk, voedingsgebied en deelnemers.....	4
2.2.	Aantal leerlingen in het regionale netwerk.....	4
2.3.	Leerlingen in het voortgezet onderwijs, verdeling naar schoolsoort.....	5
2.4.	Leerlingen in het LWOO en Praktijkonderwijs	5
2.5.	Zorgleerlingen	5
2.6.	Ontwikkeling rugzakken.....	7
2.7.	Leerlingstromen in het speciaal onderwijs.....	8
2.7.1.	Vergelijking met landelijk normpercentage.....	9
2.8.	Leerlingstromen in het voortgezet speciaal onderwijs.....	10
2.8.1.	Vergelijking met landelijk normpercentage.....	12
3.	Financiële middelen	14
3.1.	Totaaloverzicht huidige middelen	14
3.2.	Fictief overzicht middelen indien geen experiment.....	16
3.3.	Regionaal Netwerk Eemland	17
3.4.	Samenwerkingsverband Primair Onderwijs.....	17
3.5.	Samenwerkingsverband Voortgezet Onderwijs	18
3.6.	REC.....	18
3.7.	Speciaal basisonderwijs.....	19
3.8.	LWOO en Praktijkonderwijs	19
3.9.	(Voortgezet) Speciaal Onderwijs	19
3.10.	Rugzakbekostiging basisonderwijs.....	21
3.10.1.	Besteding rugzakbudgetten in experiment Eemland.....	21
3.11.	Rugzakbekostiging voortgezet onderwijs	22
3.11.1.	Besteding rugzakbudgetten in experiment Eemland.....	22
3.12.	Herstart en Op de Rails	24
4.	Wel of geen experiment	25
4.1.	Subsidie Passend Onderwijs	25
4.2.	Speciaal onderwijs	25
4.3.	Rugzakbekostiging.....	25
5.	Conclusies huidige situatie.....	27
6.	Toekomstige situatie	28
6.1.	Situatie primair onderwijs.....	28
6.2.	Situatie voortgezet onderwijs.....	29
7.	Conclusies toekomstige situatie.....	31
I.	Bijlagen.....	32
Bijlage 1	Deelnemers RNE	33
Bijlage 2	Leerlingstromen	36
Bijlage 3	Nadere analyse rugzakken: aantallen en budgetten	37
Bijlage 4	Herkomst leerlingen (V)SO in de regio (losse bijlage).....	40
Bijlage 5	Algemene samenvatting stelselwijziging Passend onderwijs (losse bijlage).....	40

1. Inleiding en leeswijzer

De organisaties die deel uitmaken van het Regionaal Netwerk Eemland krijgen, net als alle andere organisaties in het primair en voortgezet onderwijs, vanaf 2012 te maken met de invoering van Passend onderwijs en qua voorbereiding al eerder.

En net als op andere plaatsen in het land leeft de vraag “Wat gaat dit voor ons betekenen? Deze notitie geeft -primair vanuit een financiële invalshoek- antwoord op deze vraag.

Daarbij wordt om te beginnen de huidige situatie in het Regionaal Netwerk Eemland (RNE) in kaart gebracht. Deze situatie is op onderdelen anders dan die op alle andere plaatsen in het land. Daarom verschijnt RNE gedeeltelijk anders aan de start van Passend onderwijs en heeft RNE te maken met deels andere overgangseffecten.

In de hoofdstukken 2 tot en met 4 wordt de huidige situatie op allerlei manieren beschreven.

Dit deel van het rapport eindigt in hoofdstuk 5. Dit hoofdstuk bevat een aantal conclusies met betrekking tot de huidige situatie. In hoofdstuk 6 en 7 wordt de toekomstige situatie verkend. Tot slot bevat dit rapport een aantal (losse) bijlagen met achtergrond- en detailinformatie.

Alle in dit rapport opgenomen getallen en bedragen over de huidige situatie, dan wel die in het verleden, zijn ontleend aan DUO of RNE. De getallen en bedragen die betrekking hebben op de toekomstige situatie zijn geraamd, soms op basis van nog niet volledig bekende informatie. Er zijn dan aannames gedaan. De becijfering van de toekomstige situatie is derhalve sterk indicatief.

Utrecht
Infinite Financieel
April 2011
Els Verschure
Rick de Wit

2. Algemene gegevens van het Regionaal Netwerk Eemland

2.1. Het regionale netwerk, voedingsgebied en deelnemers

Het Regionaal Netwerk Eemland is een netwerk zoals bedoeld in de circulaire van CFI, april 2008¹. De geografische omvang van het RNE komt voort uit het reeds bestaande SWV VO/VSO. Dit is het voedingsgebied van het netwerk, het gebied van waaruit leerlingen een beroep doen op speciale onderwijszorg. Dit voedingsgebied bestaat uit de gemeenten Amersfoort, Leusden, Baarn, Soest, Eemnes, Bunschoten en Woudenberg.

De herkomst van de deelnemers aan het netwerk komt sterk overeen met het voedingsgebied, maar niet volledig. In andere gemeenten liggen ook scholen die tot het RNE behoren. De drie SWV WSNS nemen niet met al hun scholen deel aan het netwerk. De gemeente Eemnes ligt in het voedingsgebied, maar de basisscholen in Eemnes nemen deel aan een ander SWV.

In het RNE participeren geen cluster 1 en 2 (V)SO-scholen. Aan het experiment nemen 6 vestigingen van speciale scholen voor cluster 3 en 4 deel. Drie van deze vestigingen hebben zowel een SO als een VSO afdeling. Twee vestigingen speciaal onderwijs in het voedingsgebied nemen geen deel aan het experiment.

In het Regionaal Netwerk Eemland participeren 164 instellingen:

- 7 gemeenten
- 3 samenwerkingsverbanden primair onderwijs
- 1 samenwerkingsverband voortgezet onderwijs
- 2 REC's cluster 3 en 4
- 109 basisscholen
- 8 vestigingen voor speciaal basisonderwijs
- 25 vestigingen voor voortgezet onderwijs
- 3 vestigingen voor speciaal onderwijs
- 6 vestigingen voor voortgezet speciaal onderwijs.

De volledige deelnemerslijst van het Regionaal Netwerk Eemland, schooljaar 2009-2010, is opgenomen als bijlage I.

2.2. Aantal leerlingen in het regionale netwerk

Het aantal leerlingen in het regionale netwerk is de optelsom van het aantal leerlingen in het basisonderwijs, het speciaal onderwijs en het voortgezet onderwijs. Voor het speciaal onderwijs zijn alleen de leerlingen meegeteld, die op vestigingen zitten die meedoen aan het experiment.

Tabel 1: Totaal aantal leerlingen in het regionale netwerk

Soort onderwijs	Aantal leerlingen	Aantal scholen/ vestigingen
Basisonderwijs	27.875	109
Speciaal basisonderwijs	808	7
Speciaal onderwijs (SO)	290	3
Totaal primair onderwijs	28.973	1157
Speciaal onderwijs (VSO)	717	6
Voortgezet onderwijs	16.739	25
Totaal voorgezet onderwijs	17.456	32
Totaal	46.429	

Bron: CFI, oktober 2010

¹ Beleidsregel CFI "Regeling voor het aanvragen van een startsubsidie of een subsidie veldinitiatief Passend Onderwijs 2008-2009", april 2008.

2.3. Leerlingen in het voortgezet onderwijs, verdeling naar schoolsoort

In Eemland zijn 25 vestigingen voor voortgezet onderwijs.

Deze zijn als volgt verdeeld:

Tabel 2: aantal leerlingen VO

Schoolsoort	Aantal
Praktijkonderwijs	3
VMBO	10
VMBO, HAVO, VWO	9
HAVO, VWO	3

2.4. Leerlingen in het LWOO en Praktijkonderwijs

De leerlingen in het Praktijkonderwijs en op het LWOO worden beschouwd als zorgleerlingen waarvoor extra bekostiging wordt ontvangen. In de statistieken worden deze leerlingen als aparte categorie benoemd.

Tabel 3: Aantal leerlingen met een LWOO beschikking

VO vestigingen	Aantal leerlingen	waarvan LWOO	Aandeel LWOO leerlingen
VO scholen met LWOO	4.538	1.048	
Overige VO scholen	11.778		
Praktijkonderwijs	423		
Totaal	16.739	1.048	6,3%

Bron: CFI, oktober 2010

Het percentage LWOO leerlingen op de totale populatie van het voortgezet onderwijs is ruim 6%. Dit is minder dan het landelijk gemiddelde van 10%.

2.5. Zorgleerlingen

De zorggelden vanuit de overheid worden zowel op leerlingniveau verstrekt (bv. rugzakgelden), op schoolniveau en op het niveau van het netwerk.

Per regio kan worden aangegeven voor welke leerlingen zorgbekostiging rechtstreeks ontvangen wordt. Het gaat dan om bekostiging op leerlingniveau (rugzakleerlingen, Praktijkonderwijs en LWOO leerlingen) en om bekostiging op schoolniveau (speciaal (basis)onderwijs). Op die manier kan in beeld gebracht worden voor hoeveel leerlingen zorgbekostiging ontvangen wordt.

Tabel 4: Aantal zorgleerlingen in het primair onderwijs

Soort onderwijs	Aantal leerlingen	%age Eemland	%age landelijk
Primair onderwijs (inclusief SO)	28.973		
Rugzakleerlingen - cluster 3 en 4	184	0,6%	1,0%
speciaal basisonderwijs	808	2,8%	2,7%
speciaal onderwijs	290 ⁽²⁾	1,0%	1,7%
Zorgleerlingen	1.282	4,4%	5,1%

Bron: CFI, oktober 2010
RNE

In de regio Eemland wordt voor 4,4% van de leerlingen in het primair onderwijs herkenbare zorgbekostiging ontvangen. Dat is minder dan het landelijke gemiddelde. Geen rekening is gehouden met de herkomst van de leerlingen die het speciaal onderwijs bezoeken.

² Dit zijn de leerlingen die nu op de deelnemende scholen ingeschreven staan, dus niet de leerlingen die woonachtig zijn in het gebied. Het aantal ingeschreven leerlingen op alle scholen in de regio bedraagt 359.

Bij het speciaal onderwijs en de rugzakleerlingen zijn de leerlingen meegeteld die nu op reguliere scholen en scholen voor speciaal onderwijs zitten, die deelnemen aan het experiment. Het aantal leerlingen dat naar het speciaal onderwijs gaat en woont in de gemeenten Amersfoort, Baarn, Bunschoten, Eemnes, Leusden, Soest en Woudenberg is aanzienlijk hoger, nl. 504. Het verschil kan verklaard worden doordat niet alle SO scholen deelnemen aan het experiment en dat een aantal leerlingen uit de regio elders (in een andere regio) naar het speciaal onderwijs gaat. In paragraaf 2.7. wordt ingegaan op de leerlingstromen van het speciaal onderwijs in en uit de regio.

Tabel 5: Aantal zorgleerlingen in het voortgezet onderwijs

Soort onderwijs	Aantal leerlingen	%age Eemland	%age landelijk
Voortgezet onderwijs (incl.VSO)	17.456		
rugzakleerlingen	251	1,4%	1,6%
Praktijkonderwijs	423	2,4% (3)	2,8%
LWOO (VMBO)	1.048	6,0%	10,0%
voortgezet speciaal onderwijs	717 ⁽⁴⁾	4,1%	3,2%
Zorgleerlingen	2.439	14,0%	17,6%

Bron: CFI, oktober 2010
RNE

In de regio Eemland wordt voor 14% van de leerlingen in het voortgezet onderwijs herkenbare zorgbesteding ontvangen. Dat is minder dan het landelijke gemiddelde. Geen rekening is gehouden met de herkomst van de leerlingen die het speciaal onderwijs bezoeken.

Bij het speciaal onderwijs en de rugzakleerlingen zijn de leerlingen meegeteld die nu op reguliere scholen en scholen voor voortgezet speciaal onderwijs zitten, die deelnemen aan het experiment. Het aantal leerlingen dat woont in de gemeenten Amersfoort, Baarn, Bunschoten, Eemnes, Leusden, Soest en Woudenberg en het voortgezet speciaal onderwijs bezoekt bedraagt 530. Dit is minder dan het aantal leerlingen dat op de VSO scholen ingeschreven staat. Het verschil met het aantal VSO leerlingen in het experiment kan verklaard worden doordat op de deelnemende VSO scholen ook leerlingen zitten van buiten de regio. In paragraaf 2.8. wordt ingegaan op de leerlingstromen van het voortgezet speciaal onderwijs in en uit de regio.

³%ages zijn berekend t.o.v de totale populatie, dus inclusief VSO.

⁴ Dit zijn de leerlingen die nu op de deelnemende scholen ingeschreven staan, dus niet de leerlingen die woonachtig zijn in het gebied.

2.6. Ontwikkeling rugzakken

De bekostiging van de rugzakken door de Rijksoverheid aan RNE vindt plaats op basis van de situatie per 1 oktober 2008. Tijdens het experiment kent het regionaal netwerk zelf de gelden voor rugzakleerlingen toe aan de deelnemende scholen. De budgettering is gebaseerd op een vast tijdstip, het aantal rugzakken in oktober 2008. Ter vergelijking is het aantal rugzakken in oktober 2010 opgenomen. Het aantal rugzakken in april 2011 geeft aan hoeveel rugzakken er op dat moment in het netwerk zijn afgegeven. Deze aantallen geven een beeld van het aantal rugzakken dat in het gehele schooljaar 2010-2011 bekostigd is.

Tabel 6: Aantal rugzakken in 2008, 2010 en 2011

Rugzakken	Totaal	Cl.3	Cl.4
Basisonderwijs			
okt-08	216	88	128
okt-10	160	61	99
apr-11	183	73	110
Speciaal basisonderwijs			
okt-08	41	26	15
okt-10	24	13	11
apr-11	34	16	18
Voortgezet onderwijs			
okt-08	175	32	143
okt-10	230	43	187
apr-11	257	45	212
Totaal (s)bo en vo			
okt-08	432	146	286
okt-10	414	117	297
apr-11	474	134	340

In oktober 2010 zijn er minder rugzakken dan in oktober 2008. In de loop van het jaar neemt het aantal rugzakken weer toe en komt boven het aantal van oktober 2008 uit. Het aantal rugzakken varieert in de afgelopen periode. Opvallend is de grote verschuiving tussen basis- en voortgezet onderwijs. In het basisonderwijs neemt het aantal rugzakken zowel in cluster 3 als 4 af, maar in het voortgezet onderwijs is sprake van een sterke toename, vooral bij cluster 4 problematiek.

Figuur 1: Aantal rugzakken in oktober 2008 en oktober 2010 en april 2011

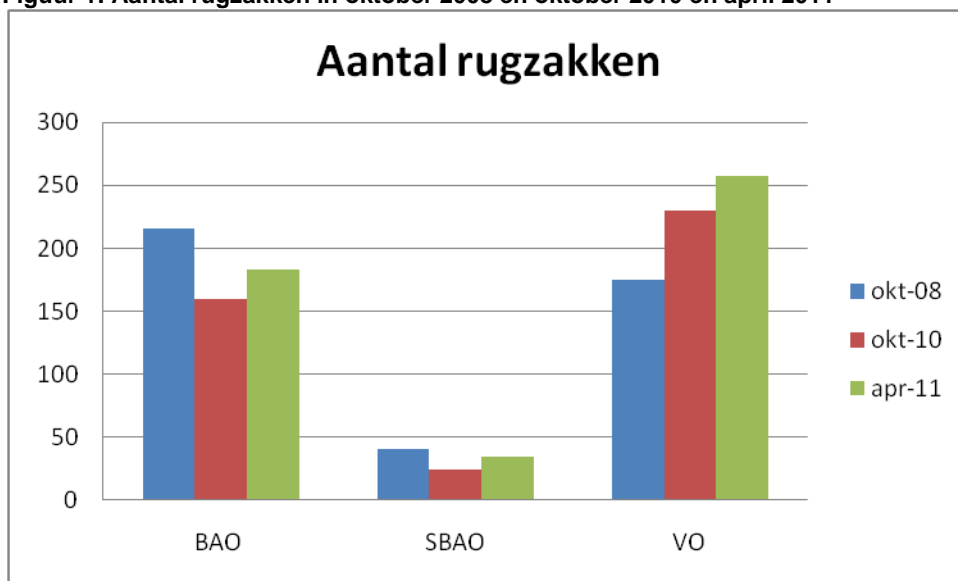

2.7. Leerlingstromen in het speciaal onderwijs

Het voedingsgebied van het experiment bestaat uit de gemeenten Amersfoort, Leusden, Baarn, Soest, Eemnes, Bunschoten en Woudenberg. DUO heeft gegevens geleverd hoeveel kinderen en jongeren uit deze gemeenten het speciaal onderwijs bezoeken. Deze gegevens zijn gecombineerd met de gegevens van Eemland (peildatum 1 oktober 2010).

De volgende gegevens zijn beschikbaar

- Aantal leerlingen wonend in de gemeenten, die het speciaal onderwijs cluster 3 en 4 bezoeken.
- Aantal leerlingen, ingeschreven op alle speciaal onderwijs scholen cluster 3 en 4 in het voedingsgebied.
- Aantal leerlingen dat woont in het gebied en een speciale school bezoekt in het gebied.
- Aantal leerlingen dat instroomt op de scholen in het gebied.
- Aantal leerlingen dat uitstroomt uit het gebied naar scholen buiten de regio.

In totaal bezoeken 504 leerlingen uit de regio het speciaal onderwijs, 230 leerlingen bezoeken een cluster 3 school en 274 bezoeken een cluster 4 school.

In het voedingsgebied Eemland staan de volgende vestigingen voor speciaal onderwijs, waar in totaal 359 leerlingen zijn ingeschreven.

BRINVEST	NAAM VESTIGING	cluster	GEMEENTENAAM	SO	
02AC00	ZMLK School Kon Emma	cl.3	AMERSFOORT	91	experiment
19SU00	Dr A V Voorthuysenschool	cl.3	AMERSFOORT	54	experiment
16OJ00/03	ZMOK Sch Dr Dqr M Houwer	cl.4	AMERSFOORT	145	experiment
00VV00	Prof Fritz Redlschool	cl.4	SOEST	31	
04AK01	Dokter CP v Leersumschool	cl.4	SOEST	38	
Totaal				359	

Uit de gegevens van DUO kan geconcludeerd worden dat 246 leerlingen in de regio wonen en daar het speciaal onderwijs bezoeken.

Van de 504 kinderen en jongeren in de regio gaan dus 258 leerlingen buiten de regio op school; meer dan 50% bezoekt dus een school buiten de regio.

Uitstroom uit de regio naar omliggende gebieden	
Zeist, de Bilt e.o.	121
Hilversum, Huizen e.o.	69
Utrecht e.o.	47
Barneveld, Nijkerk, Veenendaal e.o.	9
Elders	12
Totaal	258

Volgens de gegevens van DUO bezoeken 115 leerlingen van buiten de regio de scholen in Eemland; op de scholen in de regio komt dus 32% van de leerlingen van buiten de regio. Deze instroom ziet er als volgt uit:

Instroom in de regio uit omliggende gebieden	
Barneveld, Nijkerk, Veenendaal e.o.	34
Zeist, de Bilt e.o.	31
Utrecht e.o.	12
Hilversum, Huizen e.o.	7
Elders	31
	115

Daaruit kan geconcludeerd worden dat er 361 leerlingen in de regio op school gaan; 246 leerlingen, die in de regio wonen en 115 leerlingen van buiten de regio. Dit komt nagenoeg overeen met het aantal leerlingen dat volgens de telgegevens op de scholen in de regio staat ingeschreven, nl. 359 leerlingen.

Samenvattend

Leerlingenstromen in de regio Eemland		
Aantal jongeren in de gemeenten op SO	504	
Aantal jongeren ingeschreven op de SO scholen in de regio	361/359 ⁵	
Aantal jongeren wonend en schoolgaand in de regio	246	
Instroom in de regio	115	361-246
Uitstroom uit de regio	258	504-246

In de regio Eemland volgt meer dan de helft van jongeren speciaal onderwijs buiten de regio. Tegelijkertijd is 32% van de leerlingen op de speciale scholen in de regio van buiten afkomstig. De uitstroom is dus groter dan de instroom.

2.7.1. Vergelijking met landelijk normpercentage

In de regio Eemland volgen 504 jongeren uit Eemland speciaal onderwijs, dat is 1,75% van het totaal aantal leerlingen in de regio (basisonderwijs en speciaal basisonderwijs). Op basis van een landelijk gemiddelde van 1,71% zou het normatieve aantal leerlingen voor speciaal onderwijs 490 bedragen. Dat betekent dat in een verevende situatie voor 14 leerlingen extra zorgbekostiging overgedragen wordt aan het speciaal onderwijs.

⁵ Voor de berekeningen wordt gewerkt met het aantal van 361 leerlingen.

Berekening van het over te dragen zorgbudget		Aantal lln.
Aantal leerlingen in Eemland op BAO en SBAO		28.683
Landelijk deelnamepercentage speciaal onderwijs	1,71%	490
Overdracht zorgbudget		
Eigen leerlingen in de regio schoolgaand		246
Leerlingen uit eigen regio schoolgaand in andere regio's		258
Totaal te betalen aan zorgbekostiging	1,75%	504
Zorgbekostiging boven het landelijk norm%		14

Welke bedragen hier mee gemoeid zijn is sterk afhankelijk van het soort zorgleerlingen. Leerlingen uit cluster 3 ontvangen op dit moment een ander bedrag aan zorgbekostiging dan leerlingen in cluster 4. In de nieuwe situatie bepaalt het samenwerkingsverband de bedragen die toegekend worden. Er bestaat dan geen rechtstreekse koppeling meer tussen de schoolsoort en de leerling. Een raming van de bedragen die het samenwerkingsverband ontvangt voor zware zorg (voormalige rugzakleerlingen en speciaal onderwijs) wordt gemaakt in hoofdstuk 6.

Aantal zorgleerlingen in het primair onderwijs

Soort onderwijs	Aantal leerlingen	%age Eemland	%age landelijk
Primair onderwijs (inclusief SO)	29.187		
Rugzakleerlingen - cluster 3 en 4	184	0,6%	1,0%
speciaal basisonderwijs	808	2,8%	2,7%
speciaal onderwijs	504	1,7%	1,7%
Zorgleerlingen	1.496	5,1%	5,1%

Bron: CFI, oktober 2010
RNE

Rekening houden met de herkomst van leerlingen levert een ander deelnamepercentage op. In paragraaf 2.5 werd geconcludeerd dat in de regio Eemland minder zorgleerlingen zijn dan gemiddeld. Na correctie voor de herkomst van de leerlingen, is het aandeel zorgleerlingen op het landelijk gemiddelde.

2.8. Leerlingstromen in het voortgezet speciaal onderwijs

Het voedingsgebied van het experiment bestaat uit de gemeenten Amersfoort, Leusden, Baarn, Soest, Eemnes, Bunschoten en Woudenberg. DUO heeft gegevens geleverd hoeveel kinderen en jongeren uit deze gemeenten het voortgezet speciaal onderwijs bezoeken. Deze gegevens zijn gecombineerd met de gegevens van Eemland (peildatum 1 oktober 2010).

De volgende gegevens zijn beschikbaar

- Aantal leerlingen wonend in de gemeenten, die het voortgezet speciaal onderwijs cluster 3 en 4 bezoeken.
- Aantal leerlingen, ingeschreven op alle VSO scholen cluster 3 en 4 in het voedingsgebied.
- Aantal leerlingen dat woont in het gebied en een VSO school bezoekt in het gebied.
- Aantal leerlingen dat instroomt op de VSO scholen in het gebied.
- Aantal leerlingen dat uitstroomt uit het gebied naar VSO scholen buiten de regio.

In totaal bezoeken 530 leerlingen uit de regio het voortgezet speciaal onderwijs, 174 leerlingen bezoeken een cluster 3 school en 356 leerlingen bezoeken een cluster 4 school.

In het voedingsgebied Eemland staan de volgende vestigingen voor speciaal onderwijs, waar in totaal 678 leerlingen zijn ingeschreven.

BRINVEST	NAAM VESTIGING	cluster	GEMEENTENAAM	VSO	
02AC00	ZMLK School Kon Emma	cl.3	AMERSFOORT	101	experiment
19SU00	Dr A V Voorthuysenschool	cl.3	AMERSFOORT	64	experiment
16OJ00	ZMOK Sch Dr Dqr M Houwer	cl.4	AMERSFOORT	272	experiment
16OJ03	ZMOK Sch Dr Dqr M Houwer de Tinne	cl.4	AMERSFOORT	53	experiment
23GH00	De Lasenberg	cl.4	SOEST	152	experiment
01KI00	SSVO School De Sprong	cl.4	UTRECHTSE HEUVELRUG	75	experiment
00VV00	Prof Fritz Redlschool	cl.4	SOEST	36	
Totaal				753	
Totaal scholen in de regio (excl. Sprong)				678	

De Sprong ligt niet in de regio Eemland, terwijl de Fritz Redlschool wel in de regio ligt, maar niet deelneemt aan het experiment.

Uit de gegevens van DUO kan geconcludeerd worden dat 313 leerlingen in de regio wonen en daar het speciaal onderwijs bezoeken.

Van de 530 kinderen en jongeren in de regio gaan dus 217 leerlingen buiten de regio op school; 41% bezoekt dus een school buiten de regio.

Uitstroom uit de regio	
Zeist, de Bilt e.o.	110
Hilversum, Huizen e.o.	69
Utrecht e.o.	17
Barneveld, Veenendaal e.o.	16
Elders	5
Totaal	217

Volgens de gegevens van DUO bezoeken 364 leerlingen van buiten de regio de scholen in Eemland; op de scholen in de regio komt dus 54% van de leerlingen van buiten de regio. Deze instroom ziet er als volgt uit:

Instroom in de regio uit omliggende gebieden	
Barneveld, Nijkerk, Veenendaal e.o.	54
Zeist, de Bilt e.o.	62
Utrecht e.o.	75
Hilversum, Huizen e.o.	54
Elders	119
Totaal	364

Daaruit kan geconcludeerd worden dat er 677 leerlingen in de regio op school gaan; 313 leerlingen, die in de regio wonen en 364 leerlingen van buiten de regio. Dit komt nagenoeg overeen met het aantal leerlingen dat volgens de telgegevens op de scholen in de regio staat ingeschreven, nl. 678 leerlingen.

Samenvattend

Leerlingenstromen in de regio Eemland

Aantal jongeren in de gemeenten op VSO	530	
Aantal jongeren ingeschreven op de VSO scholen in de regio	678/677 ⁶	
Aantal jongeren wonend en schoolgaand in de regio	313	
Instroom in de regio	364	677-313
Uitstroom uit de regio	217	530-313

In de regio Eemland volgt 41% van de jongeren voortgezet speciaal onderwijs buiten de regio. Tegelijkertijd is 54% van de leerlingen op de speciale scholen in de regio van buiten afkomstig. De instroom is dus groter dan de uitstroom, in tegenstelling tot de situatie in het speciaal onderwijs.

2.8.1. Vergelijking met landelijk normpercentage

In de regio Eemland volgen 530 jongeren uit Eemland voortgezet speciaal onderwijs, dat is 3,17% van het totaal aantal leerlingen voortgezet onderwijs in de regio. Op basis van een landelijk gemiddelde van 3,21% zou het normatieve aantal leerlingen voor speciaal onderwijs 537 bedragen. Dat betekent dat in een verevende situatie de zorgbekostiging voor 7 leerlingen overgedragen wordt aan het samenwerkingsverband voortgezet onderwijs.

Berekening van het over te dragen zorgbudget		Aantal lln.
Aantal leerlingen in Eemland op voortgezet onderwijs		16.739
Landelijk deelnamepercentage voortgezet speciaal onderwijs	3,21%	537
Overdracht zorgbudget		
Eigen leerlingen in de regio schoolgaand		313
Leerlingen uit eigen regio schoolgaand in andere regio's		217
Totaal te betalen aan zorgbekostiging	3,17%	530
Zorgbekostiging onder het landelijk normpercentage		7

Welke bedragen hier mee gemoeid zijn en of er feitelijk sprake is van een over te dragen budget is sterk afhankelijk van het soort zorgleerlingen. Leerlingen uit cluster 3 ontvangen op dit moment een ander bedrag aan zorgbekostiging dan leerlingen in cluster 4. In de nieuwe situatie bepaalt het samenwerkingsverband de bedragen die toegekend worden. Er bestaat dan geen rechtstreekse koppeling meer tussen de schoolsoort en de leerling. Een raming van de bedragen die het samenwerkingsverband ontvangt voor zware zorg (voormalige rugzakleerlingen en voortgezet speciaal onderwijs) wordt gemaakt in hoofdstuk 6.

Aantal zorgleerlingen in het voortgezet onderwijs

Soort onderwijs	Aantal leerlingen	%age ⁷ Eemland	%age landelijk
Voortgezet onderwijs (incl.VSO)	17.269		
rugzakleerlingen	251	1,4%	1,6%
Praktijkonderwijs	423	2,4%	2,8%
LWOO (VMBO)	1.048	6,0%	10,0%
voortgezet speciaal onderwijs	530	3,0%	3,2%
Zorgleerlingen	2.252	13,0%	17,6%

Rekening houden met de herkomst van leerlingen levert een ander deelnamepercentage op. Het aandeel VSO leerlingen is op het landelijk gemiddelde en het totaal aandeel zorgleerlingen is aanzienlijk minder dan landelijk, indien gecorrigeerd wordt voor de herkomst van de leerlingen.

⁶ Voor de berekeningen wordt gewerkt met het aantal van 677 leerlingen

⁷ %ages zijn berekend t.o.v de totale populatie, dus inclusief VSO

3. Financiële middelen

3.1 Totaaloverzicht huidige middelen

Het RNE ontvangt als experiment een hoeveelheid zorgmiddelen. Daarnaast ontvangen de deelnemende scholen zelf ook zorggelden. Deze beide geldstromen zijn in kaart gebracht. Uitgangspunt is de huidige samenstelling van het regionaal netwerk en de huidige samenstelling van de onderliggende samenwerkingsverbanden. Als periode is het schooljaar 2010-2011 genomen; de bekostiging is gebaseerd op de teldatum oktober 2009⁸. Hiervoor is gebruik gemaakt van de meest recente CFI bestanden. Deze telgegevens wijken dus af van de kengetallen in het eerste hoofdstuk, waar gebruik is gemaakt van telgegevens van oktober 2010.

Tabel 7: Totaaloverzicht zorgmiddelen RNE

Instelling	Bekostiging	Aantal leerlingen	Bedrag per leerling	Budgethouder ⁹
1. Regionaal Netwerk Eemland	€ 903.000	44.569	€ 20	RNE
2. Samenwerkingsverband Primair Onderwijs	€ 3.677.000	29.564	€ 124	RNE
3. Samenwerkingsverband Voortgezet onderwijs	€ 1.003.000	2.935	€ 342	RNE
4. REC	€ 380.000			REC
5. Speciaal basisonderwijs	€ 7.703.000	839	€ 9.181	SBAO-scholen
6. LWOO en Praktijkonderwijs	€ 6.331.000	1.471	€ 4.304	Scholen
7a. Speciaal onderwijs SO (cluster 3 en 4)	€ 4.048.000	299	€ 13.538	Scholen/RNE
7b. Speciaal onderwijs VSO (cluster 3 en 4)	€ 12.745.000	762	€ 16.726	Scholen/RNE
8a. Rugzak (LGF) BAO	€ 1.806.000	257	€ 7.027	RNE
8b. Rugzak ambulante begeleiding BAO	€ 1.396.000	257	€ 5.432	RNE
9a. Rugzak (LGF) VO	€ 501.000	175	€ 2.863	RNE
9b. Rugzak ambulante begeleiding VO	€ 663.000	175	€ 3.789	RNE
10. Herstart en Op de Rails	€ 368.000	23	€ 16.000	RNE
Totaal	€ 41.524.000			

Bron CFI, beschikkingen 2010-2011, kalenderjaar 2010 en 2011

⁸ De bekostiging van de rugzakken en van het speciaal onderwijs cluster 4 is gebaseerd op de gefixeerde leerlingaantallen van oktober 2008.

⁹ De budgethouder is de partij die in het kader van het experiment zeggenschap heeft over deze middelen. Om uitvoeringstechnische redenen is de ontvanger (kassier) soms een andere partij.

De budgetten 1 tot en met 6 worden jaarlijks vastgesteld op basis van de actuele teldatum. Budget 7 is voor het speciaal onderwijs cluster 3 en 4 gebudgetteerd op het leerlingenaantal 2008¹⁰. De budgetten 8 tot en met 10 zijn bevroren in het kader van het experiment. De budgetten 1, 3 en 7 tot en met 10 worden beleidsrijk ingezet door het RNE. Voor budget 2 geldt dat deze bedragen één op één worden doorbetaald aan de onderscheiden SWV WSNS. Alle budgetonderdelen worden in de paragrafen 3.3 tot en met 3.10 toegelicht.

Figuur 2: opbouw budget zorgmiddelen RNE 2010-2011

Zorgmiddelen Eemland 2010-2011

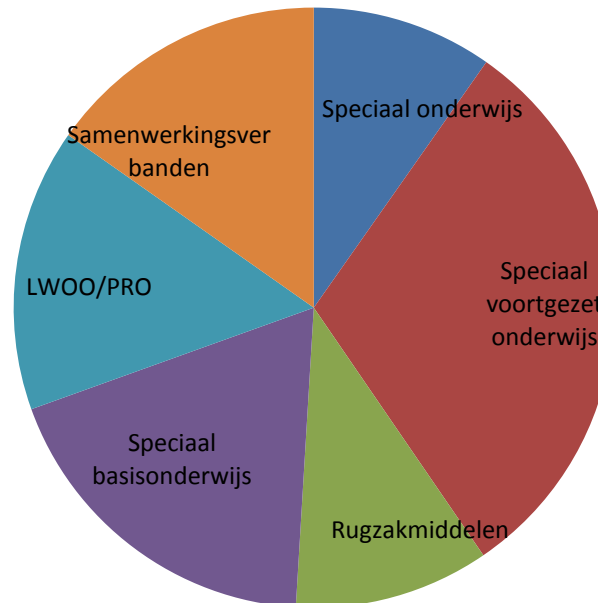

¹⁰ Effectief voor cluster 3 vanaf schooljaar 2010-2011 en voor cluster 4 het schooljaar 2009-2010.

3.2. Fictief overzicht middelen indien geen experiment

Deze paragraaf toont de theoretische situatie in 2010-2011, indien er geen sprake zou zijn van een experiment in het RNE.

Tabel 8: Fictief overzicht zorgmiddelen indien geen experiment

Instelling	Bekostiging	Aantal leerlingen	Bedrag per leerling	Budgethouder
1. Regionaal Netwerk Eemland	€ 450.000	44.569	€ 10	SWV
2. Samenwerkingsverband Primair Onderwijs	€ 3.677.000	29.564	€ 124	SWV
3. Samenwerkingsverband Voortgezet onderwijs	€ 1.003.000	2.935	€ 342	SWV
4. REC	€ 380.000			REC
5. Speciaal basisonderwijs	€ 7.703.000	839	€ 9.181	SBAO-scholen
6. LWOO en Praktijkonderwijs	€ 6.331.000	1.471	€ 4.304	VO-scholen
7a. Speciaal onderwijs SO (cluster 3 en 4)	€ 4.036.000	298	€ 13.544	SO-scholen
7b. Speciaal onderwijs VSO (cluster 3 en 4)	€ 12.466.000	748	€ 16.666	SO-scholen
8a. Rugzak (LGF) BAO	€ 1.382.000	217	€ 6.369	Basisscholen
8b. Rugzak ambulante begeleiding BAO	€ 1.018.000	217	€ 4.691	SO-scholen
9a. Rugzak (LGF) VO	€ 728.000	257	€ 2.832	VO-scholen
9b. Rugzak ambulante begeleiding VO	€ 837.000	257	€ 3.257	VSO-scholen
10. Herstart en Op de Rails	€ 368.000	23	€ 16.000	REC
Totaal	€ 40.379.000			

Het experiment heeft m.n. gevolgen voor de invoeringssubsidie Passend onderwijs (budget 1) en de budgetten voor (voortgezet) speciaal onderwijs en de rugzakken. Als er geen experiment zou zijn, zou er in de huidige situatie sprake zijn van € 1.145.000 lagere inkomsten.

3.3. Regionaal Netwerk Eemland

Deze paragraaf licht regel 1 van tabel 7 toe.

Het RNE ontvangt subsidie voor de invoering van Passend onderwijs, een bedrag van € 20,40 resp. € 20 per leerling.

Tabel 9: Experimentsubsidie

Subsidie breed experiment passend onderwijs	Bekostiging	Aantal lln.	Bedrag per ll.
Primair onderwijs	575.933	28.232	20,40
Voortgezet onderwijs	326.740	16.337	20,00
Totaal	902.673	44.569	

3.4. Samenwerkingsverband Primair Onderwijs

Deze paragraaf licht regel 2 van tabel 7 toe.

Het netwerk bestaat uit drie samenwerkingsverbanden primair onderwijs, die niet met alle scholen deelnemen aan het experiment. In kaart is gebracht de totale inkomsten van de samenwerkingsverbanden; apart is vastgelegd welk budgetten verplicht overgedragen worden aan het speciaal basisonderwijs.

Tabel 10: Aantal leerlingen in de samenwerkingsverbanden

	1801 N.I.S.	1803 Eemland	5609 Kompas	Eemland
Aantal lln. BAO + SBAO	18.251	8.404	3.748	30.403
Aantal scholen	65	37	23	125
Aantal scholen in experiment	62	37	18	117
Aantal lln. SBAO	587	155	97	839
2% leerlingen van het SWV	365	169	75	609
Zorgbekostiging voor < of > 2%	222	-14	22	230

Tabel 11: Budgetten SWV WSNS

	Bekostiging	Aantal leerlingen BAO	Bedrag per leerling
N.I.S. Regionaal zorgbudget	2.717.000	17.664	€ 154
Schoolmaatschappelijk werk	82.000	1.023	€ 80
PC Eemland Regionaal zorgbudget	1.268.000	8.249	€ 154
Schoolmaatschappelijk werk	16.000	197	€ 80
Fed.Kompas Regionaal zorgbudget	561.000	3.651	€ 154
Totaal	4.643.000	29.564	
Overdracht speciaal basisonderwijs	966.000	230	€ 4.200
Netto budget SWV	3.677.000		

3.5. Samenwerkingsverband Voortgezet Onderwijs

Deze paragraaf licht regel 3 van tabel 7 toe.

Tabel 12: Aantal leerlingen SWV VO

18-1 SWV Voortgezet onderwijs	
Aantal leerlingen	16.865
Aantal scholen	13
Aantal vestigingen	25
Aantal vestigingen in experiment	25
Aantal vestigingen buiten regio Eemland	0

Er bestaat een bijna volledige dekking van het SWV voortgezet onderwijs en het RNE. Slechts één VO school uit het SWV ligt buiten het experiment.

Het voortgezet onderwijs ontvangt via het samenwerkingsverband zorggelden in de vorm van een regionaal zorgbudget en gelden voor Rebound voorzieningen. De bekostiging voor het samenwerkingsverband vindt plaats op basis van aantallen leerlingen in 3 en 4 VMBO.

In het experiment Eemland wordt de indicatie voor LWOO en Praktijkonderwijs door het experiment verzorgd. Daarvoor worden subsidiegelden ontvangen. De gelden voor het samenwerkingsverband voortgezet onderwijs worden ontvangen door REC het Gooi, maar worden doorgestort naar het samenwerkingsverband.

Tabel 13: Budgetten SWV VO

	Bekostiging	Aantal leerlingen	Bedrag per leerling
Regionaal zorgbudget Passend Onderwijs	666.000	2.935	227
Reboundvoorziening Passend Onderwijs	273.000	2.935	93
Subsidie regionale verwijzingscommissie	64.000	2.935	22
Totaal	1.003.000		342

3.6. REC

Deze paragraaf licht regel 4 van tabel 7 toe.

In 2010-2011 ontvingen de REC's reguliere bekostiging, speciale bekostiging voor steunpunt Autisme en compensatie voor de AWBZ maatregel. Om een schatting te maken van het bedrag dat voor de regio Eemland bestemd is, is gekeken naar de verdeling in leerlingen tussen speciaal onderwijs en voortgezet speciaal onderwijs en de verhouding tussen de (V)SO leerlingen in de regio Eemland en in het gehele REC voedingsgebied.

Tabel 14: Bekostiging REC

	Speciaal onderwijs		Voortgezet speciaal onderwijs	
	Gehele REC	Regio Eemland	Gehele REC	Regio Eemland
Bekostiging REC 3	565.210	70.531	461.092	79.168
Bekostiging REC 4	347.385	46.318	681.070	184.293
Totaal	913.000	117.000	1.142.000	263.000

3.7. Speciaal basisonderwijs

Deze paragraaf licht regel 5 van tabel 7 toe.

Tabel 15: Bekostiging scholen voor speciaal basisonderwijs

SWV		Bekostiging	Aantal lln	Bedrag per leerling
1801	SSBO Kingma	1.352.563	175	7.729
1801	SSBO St Michael	1.079.579	131	8.241
1801	SSBO Dr M vd Hoeve	1.351.779	183	7.387
1801/03	SSBO Anne Annema	1.122.668	144	7.796
1803	SSBO Kon Wilhelmina	1.069.897	109	9.816
5609	De Werf (SSBO De Drieluik)	322.152	39	8.260
5609	De Werf (Geref. SSBO Het Baken)	438.851	58	7.566
	Totaal	6.737.000	839	8.030
	Overdracht zorgbekostiging	966.000		4.200
	Totaal	7.703.000		9.200

De scholen voor speciaal basisonderwijs ontvangen een rechtstreekse basisbekostiging van het Rijk voor alle leerlingen en voor 2% van hun leerlingen zorgbekostiging. Indien er meer dan 2% leerlingen zijn ingeschreven, draagt het samenwerkingsverband hiervoor zorgbekostiging over. De verschillen in bedragen per leerling worden veroorzaakt door verschillen in de leeftijd van het personeel.

3.8. LWOO en Praktijkonderwijs

Deze paragraaf licht regel 6 van tabel 7 toe.

Tabel 16: Bekostiging LWOO en PRO

	bekostiging	aantal lln.	bedrag per lln.
Zorgbekostiging LWOO	4.408.93611	1.048	4.207
Zorgbekostiging Praktijkonderwijs	1.922.535	423	4.545
Totaal	6.331.471	1.471	4.304

Voor de leerlingen in LWOO en Praktijkonderwijs ontvangen de scholen rechtstreeks een extra bedrag aan personele en materiële kosten. Dit is omgerekend in een bedrag zorgbekostiging per leerling.

3.9. (Voortgezet) Speciaal Onderwijs

Deze paragraaf licht regel 7 van tabel 7 toe.

Het speciaal onderwijs wordt rechtstreeks door het Rijk bekostigd. De bekostiging vindt plaats op BRIN-niveau. Indien scholen meerdere vestigingen hebben, bepalen zij zelf de verdeling van gelden tussen de vestigingen. De Dr. Mulock Houwerschool en de SSVO De Sprong hebben beiden vestigingen die niet deelnemen aan het experiment.

De bekostiging van de deelnemende scholen is gebudgetteerd op basis van de teldata van oktober 2008¹². Dat geldt alleen voor de deelnemende vestigingen. In onderstaande tabel is op basis van leerlingaantallen de bekostiging van de deelnemende vestigingen aangegeven. Het aantal leerlingen is het aantal leerlingen dat bekostigd wordt; dit kan dus afwijken van het werkelijke aantal leerlingen.

¹¹ Uitgangspunt is het kalenderjaar 2011 en de telgegevens van oktober 2010

¹² De budgettering geldt voor de cluster 3 en 4 scholen op basis van de situatie oktober 2008.

Tabel 17: Bekostiging 2009-2010 (voortgezet) speciaal onderwijs

	Bekostiging cluster 3	Bekostiging cluster 4	Totaal	Bedrag per leerling
Speciaal onderwijs	2.189.000	1.859.000	4.048.000	13.500
Voortgezet speciaal onderwijs	3.003.000	9.742.000	12.745.000	16.700
Totaal			16.793.000	15.800

Tabel 18: Bekostiging in 2010-2011 van het speciaal onderwijs

			Bekostiging	SO	Bedrag per ll.
02AC	Kon. Emmaschool	ZMLK	1.401.558	98 (13)	
19SU	Dr. Voorthuyzenschool	ZMLK	787.196	51	
	Cluster 3		2.189.000	149	14.700
16OJ00	Dr. MulockHouwerschool	ZMOK	1.858.895	150	
	Cluster 4		1.859.000	150	12.400
	Totaal		4.048.000	299	13.500

Tabel 19: Bekostiging in 2010-2011 van het voortgezet speciaal onderwijs

			Bekostiging	VSO	Bedrag per ll.
02AC	Kon. Emmaschool	ZMLK	1.763.266	98	
19SU	Dr. Voorthuyzenschool	ZMLK	1.239.780	70	
	Cluster 3		3.003.000	168	17.900
16OJ00 16OJ03	Dr. MulockHouwerschool	ZMOK	4.893.554	310	
01KI00	SSVO De Sprong	ZMOK	2.094.291	124	
23GH	De Lasenberg	ZMOK	2.753.960	160	
	Cluster 4		9.742.000	594	16.400
	Totaal		12.745.000	762	16.700

¹³ Leerling aantallen in beschikking CFI

Figuur 3: Uitsplitsing bekostiging (V)SO cluster 3 en 4

Bekostiging speciaal onderwijs 2010-2011

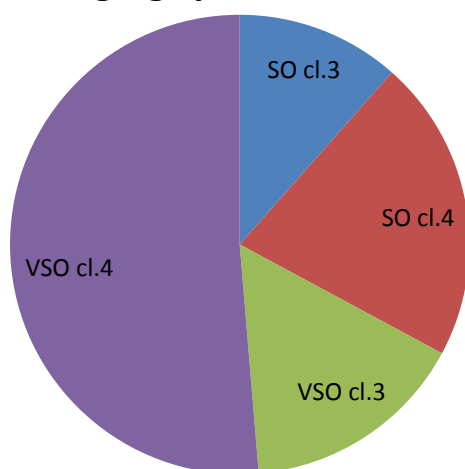

3.10. Rugzakbekostiging basisonderwijs

Deze paragraaf licht regel 8 van tabel 7 toe.

Voor leerlingen met een LGF indicatie ontvangen de reguliere scholen zorggelden en de scholen voor speciaal onderwijs zorggelden voor ambulante begeleiding. In Eemland gaan deze gelden voor de cluster 3 en 4 scholen naar het regionaal netwerk. Het aantal rugzakken is voor de bekostiging door CFI gefixeerd op oktober 2008. Het netwerk verdeelt zelf deze gelden. In onderstaande tabel staat het aantal rugzakken waarop de bekostiging is gebaseerd en de bedragen die door het rijk gehanteerd zijn. Deze bedragen zijn gebaseerd op het prijspeil 2009-2010; in dat jaar zijn er nog geen bezuinigingen op de ambulante begeleiding en het speciaal basisonderwijs doorgevoerd.

In onderstaande tabel is aangegeven welk budget het experiment Eemland tot zijn beschikking heeft. Gedetailleerde gegevens zijn opgenomen in de bijlage.

Tabel 20: Budget rugzakken in basisonderwijs op basis van oktober 2008

	Regulier onderwijs	Ambulante begeleiding	Bekostiging	Aantal rugzakken
Cluster 3	803.739	617.421	1.421.160	114
Cluster 4	1.002.636	778.299	1.780.935	143
Totaal	1.806.000	1.396.000	3.202.000	257

3.10.1. Besteding rugzakbudgetten in experiment Eemland

Binnen het experiment kan zelfstandig besloten worden hoe de beschikbare budgetten worden ingezet. De afgelopen jaren heeft het netwerk Eemland zelf de hoogte van de budgetten vastgesteld en het aantal rugzakken. De hoogte van de budgetten is min of meer vergelijkbaar met de landelijke bedragen met uitzondering van de rugzakken voor speciaal basisonderwijs en de ambulante begeleiding. Het netwerk heeft de bezuiniging van 2010-2011 op de rugzakken in het speciaal basisonderwijs en op de ambulante begeleiding voor cluster 4 niet doorgevoerd. In onderstaande tabel is de situatie voor het gehele schooljaar 2010-2011 geraamd, op basis van de aantallen in april 2011.

Tabel 21: Budget rugzakken in basisonderwijs 2010-2011 in experiment Eemland op basis van aantallen april 2011

	Regulier onderwijs	Ambulante begeleiding	Bekostiging	Aantal rugzakken
Cluster 3	561.624	417.600	979.224	89
Cluster 4	884.736	695.244	1.579.980	128
Totaal	1.446.000	1.113.000	2.559.000	217

Het bestede budget voor het schooljaar 2010-2011 is € 643.000 minder dan in 2008. Dit wordt vooral veroorzaakt door de afname van rugzakken, namelijk 40 rugzakken en de bezuiniging op de rugzakken voor speciaal basisonderwijs en ambulante begeleiding in cluster 3.

Op basis van de bekostiginggegevens van 2008 bedroeg het gemiddelde bedrag per rugzak basisonderwijs € 12.500. In het experiment Eemland bedroeg het gemiddelde bedrag per rugzak in het schooljaar 2010-2011 € 11.800.

3.11. Rugzakbekostiging voortgezet onderwijs

Deze paragraaf licht regel 9 van tabel 7 toe.

Voor leerlingen met een LGF indicatie ontvangen de reguliere scholen zorggelden en de scholen voor speciaal onderwijs zorggelden voor ambulante begeleiding. In Eemland gaan deze gelden voor de cluster 3 en 4 scholen naar het regionaal netwerk. Het aantal rugzakken is voor de bekostiging door CFI gefixeerd op oktober 2008. Het netwerk verdeelt zelf deze gelden. In onderstaande tabel staat het aantal rugzakken waarop de bekostiging is gebaseerd en het budget dat door het rijk vastgesteld is. Deze bedragen zijn gebaseerd op het prijspeil 2009-2010; in dat jaar zijn er nog geen bezuinigingen op de ambulante begeleiding doorgevoerd. In het voortgezet onderwijs ontvangen de scholen voor LWOO en PRO leerlingen een lager bedrag dan voor leerlingen zonder leerwegondersteuning. Gedetailleerde gegevens zijn opgenomen in de bijlage.

Tabel 22: Rugzakken in voortgezet onderwijs op basis van oktober 2008

	Regulier onderwijs	Ambulante begeleiding	Bekostiging	Aantal rugzakken
Cluster 3	88.111	139.151	227.261	32
Cluster 4	413.115	523.552	936.667	143
Totaal	501.000	663.000	1.164.000	175

3.11.1. Besteding rugzakbudgetten in experiment Eemland

In het experiment is de verdeling tussen basis- en voortgezet onderwijs een vrije keuze. Ook voor het voortgezet onderwijs is de hoogte van de budgetten min of meer vergelijkbaar met de landelijke bedragen met uitzondering van de rugzakken voor de ambulante begeleiding. Het netwerk heeft de bezuiniging van 2010-2011 op de rugzakken voor de ambulante begeleiding voor cluster 4 niet doorgevoerd. In onderstaande tabel is de situatie voor het gehele schooljaar 2010-2011 geraamd, op basis van de aantallen in april 2011.

Tabel 23: Budget rugzakken in voortgezet onderwijs 2010-2011 in experiment Eemland op basis van aantallen april 2011

	Regulier onderwijs	Ambulante begeleiding	Bekostiging	Aantal rugzakken
Cluster 3	118.740	168.156	286.896	45
Cluster 4	591.240	763.200	1.354.440	212
Totaal	710.000	931.000	1.641.000	257

In het voortgezet onderwijs is het bestede budget in 2010-2011 sterk toegenomen, zowel in cluster 3 als 4. De toename bedraagt € 477.000. Deze toename wordt vooral veroorzaakt door de stijging van de rugzakken, m.n. in cluster 4. Op basis van de bekostiginggegevens van 2008 bedroeg het

gemiddelde bedrag per rugzak voortgezet onderwijs € 6.650. In het experiment Eemland bedroeg het gemiddelde bedrag per rugzak in het schooljaar 2010-2011€ 6.400.

Figuur 4: Rugzakken, aantallen 2008 t.o.v. 2010-2011

Rugzakken 2008

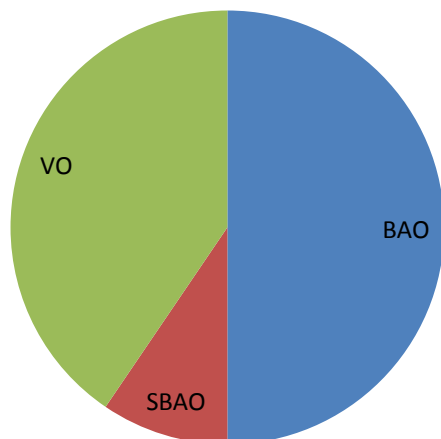

Rugzakken 2011

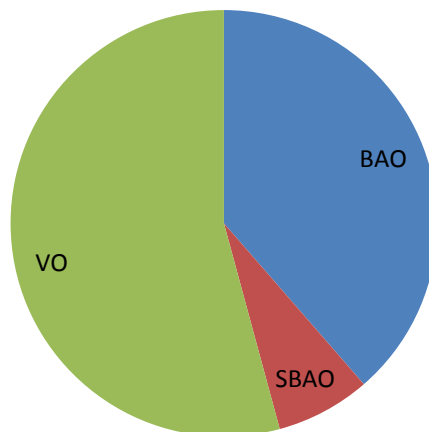

In het schooljaar 2010-2011 is het aandeel rugzakken in het voortgezet onderwijs sterk toegenomen. Het bedraagt meer dan de helft van het totaal aantal rugzakken. Dit geldt niet voor de budgetverdeling. In 2008 werd ruim een kwart van het budget besteed in het voortgezet onderwijs. Het aandeel van het voortgezet onderwijs bedraagt inmiddels 40%. Hoewel in het schooljaar 2010-2011 het aandeel rugzakken voor het voortgezet onderwijs sterk is toegenomen, wordt meer dan 60% van het budget voor rugzakken aan het basisonderwijs en speciaal basisonderwijs besteed. Het budget per rugzak is in het voortgezet onderwijs aanzienlijk lager dan in het basisonderwijs. Daardoor kunnen in het voortgezet onderwijs meer leerlingen ondersteund worden met een lager budget.

Figuur 5: Besteding van het beschikbare budget voor Rugzakken 2010-2011 t.o.v. 2008

Budget rugzakken 2008

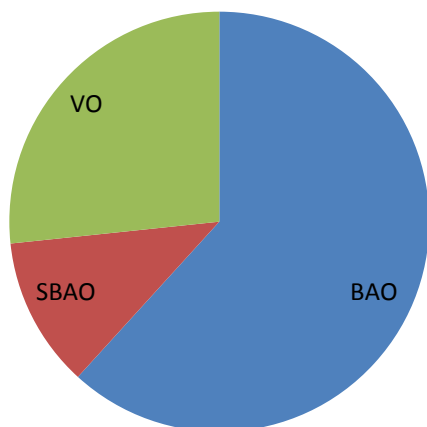

Budget rugzakken 2010-11

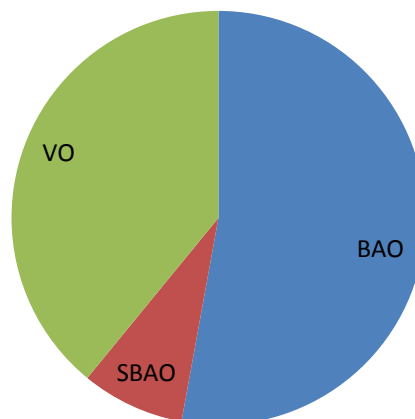

3.12. Herstart en Op de Rails

Deze paragraaf licht regel 10 van tabel 7 toe.

Tabel 24: Budget Herstart en Op de Rails

	Bekostiging	Aantal leerlingen	Bedrag per leerling
Herstart /Op de Rails ¹⁴	367.800	23	15.991

¹⁴ Sinds 1 augustus 2010 uitgekeerd aan het RNE.

4. Wel of geen experiment

In dit hoofdstuk wordt samenvattend de huidige situatie (experiment) afgezet tegen de theoretische situatie dat er geen experiment zou zijn en alle landelijke wet- en regelgeving en bedragen op dit moment voor Eemland zouden gelden.

4.1. Subsidie Passend Onderwijs

Alle SWV verbanden ontvangen momenteel € 10 invoeringssubsidie Passend onderwijs. In het kader van het experiment is dit bedrag voor Eemland verdubbeld. Hierdoor ontvangt RNE € 900.000, in plaats van de helft.

4.2. Speciaal onderwijs

Het speciaal onderwijs, cluster 4 wordt voor bekostigd op basis van de leerlingaantallen oktober 2008 en eventuele groei in januari 2009. In het speciaal onderwijs is op oktober 2009 een leerling minder ingeschreven. In het voortgezet speciaal onderwijs gaat het om in totaal om 22 leerlingen. Dit betekent een geraamde inkomstenvermindering van € 291.000.

4.3. Rugzakbekostiging

Het experiment Eemland wordt bekostigd op basis van de gefixeerde aantallen rugzakken in oktober 2008. Indien dit experiment niet zou plaatsvinden, had de bekostiging er anders uitgezien.

In onderstaande tabel is aangegeven:

- de bekostiging die het experiment Eemland ontvangt op basis van de gebudgetteerde rugzakken,
- de daadwerkelijke besteding in het experiment Eemland in schooljaar 2010-2011,
- de bekostiging die ontvangen zou zijn, als er geen sprake was van een experiment.

Tabel 25: Bekostiging en realisatie van Rugzakken

	Budgetbekostiging op basis van 1-10-2008	Experiment Eemland 2010-2011 (o.b.v. 1 april 2011)	Situatie geen experiment (o.b.v. 1 april 2011)
Aantal rugzakken BAO	257	217	217
Aantal rugzakken VO	175	257	257
Totaal	432	474	474
Budget BAO	3.202.000	2.559.000	2.400.000
Budget VO	1.164.000	1.641.000	1.565.000
Totaal	4.366.000	4.200.000	3.964.000
Rugzak BAO	12.500	11.800	11.100
Rugzak VO	6.600	6.400	6.100
Rugzak gemiddeld	10.100	8.900	8.400

Voor het experiment geldt dat Eemland door de experimentele situatie over een hoger budget kan beschikken. Het aantal rugzakken is in het schooljaar 2010-2011 groter dan het aantal gebudgetteerde rugzakken, maar het verschil in budget blijft aanzienlijk. Dat wordt veroorzaakt doordat de bezuiniging op de SBAO rugzakken en de ambulante begeleiding in het budget van RNE niet is doorgevoerd, maar vooral doordat de verhouding rugzakken basis- en voortgezet onderwijs aanzienlijk gewijzigd is. Het bedrag per rugzak in het voortgezet onderwijs is aanzienlijk lager dan in het basisonderwijs, zodat met hetzelfde budget in het voortgezet onderwijs meer rugzakken kunnen worden bekostigd.

Figuur 6: Budgetvergelijking

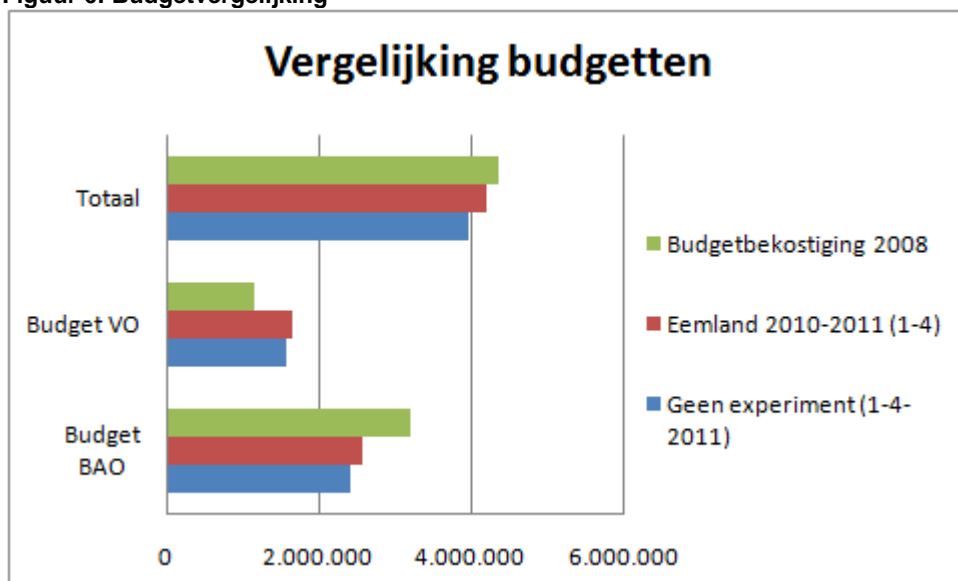

Figuur 7: Vergelijking bedrag per leerling

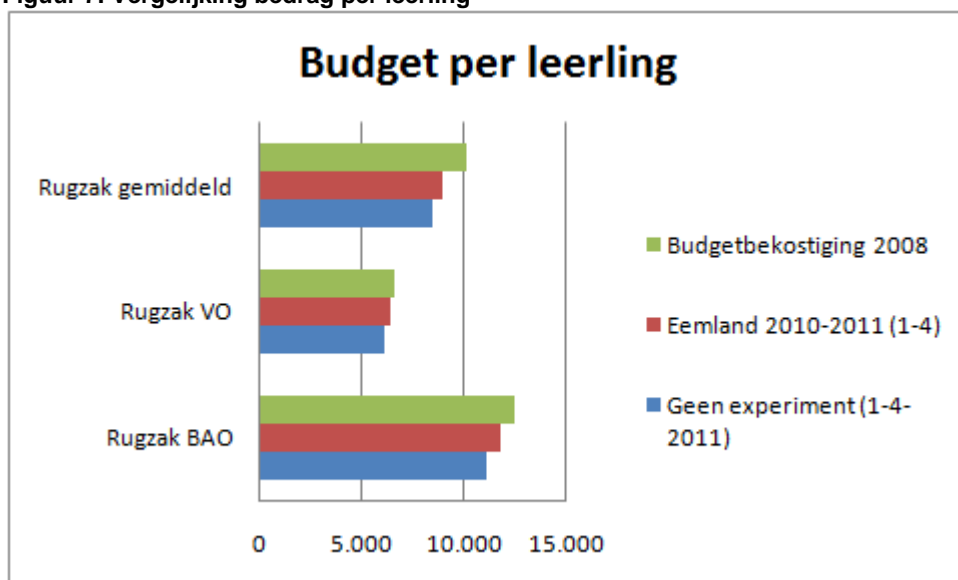

De groene staaf geeft de (gefixeerde) rugzakbudgetten weer zoals deze in het kader van het experiment aan Eemland worden toegekend. De rode staaf toont de budgetten die het RNE aan de scholen uitbetaald heeft in het schooljaar 2010-2011. De blauwe staaf is het rugzakbudget dat de scholen zouden ontvangen indien er geen sprake zou zijn van een experiment.

5. Conclusies huidige situatie

- In het experiment RNE is 41,5 miljoen aan middelen voor speciale onderwijszorg beschikbaar. Dit bedrag is inclusief de middelen voor SBAO, LWOO, Praktijkonderwijs en het REC.
- Indien er geen sprake zou zijn van een experiment zou de hoeveelheid beschikbare middelen € 1.145.000 lager liggen (waarvan € 450.000 door specifieke experiment-subsidie).
- Eemland hanteert geen schot tussen middelen bestemd voor PO en middelen bestemd voor VO. Dit is een aandachtspunt in de overgang naar de toekomstige situatie (regime Passend onderwijs en geen experiment meer).
- Het totaal aantal zorgleerlingen, woonachtig in de regio, is in het PO gemiddeld en in het VO lager dan gemiddeld (met name door lagere deelname aan LWOO).
- Bij de start van het experiment lag het aantal rugzakken in PO en met name het VO beduidend onder het landelijk gemiddelde (resp. 0,9% tegen 1% en 1,1% tegen 1,6%). In 2010 is het PO percentage 0,8% (daling) en VO percentage 1,5% (vrijwel op het landelijk gemiddelde).
- Het aantal rugzakken neemt in de loop van het schooljaar steeds toe. De verhouding tussen PO en VO blijft ongeveer gelijk. Dit is een knelpunt als het aantal rugzakken gefixeerd wordt op een vaste peildatum, i.p.v op een schooljaar.
- De onderlinge verhouding in rugzakken PO en VO is opvallend gewijzigd. In het (S)BAO minder rugzakken in het VO meer rugzakken (resp. van 60% naar 44% en van 40% naar 54%).
- Zowel in SO als VSO is sprake van een grote instroom en uitstroom uit de regio van leerlingen. In het SO is de uitstroom groter dan de instroom en in het VSO is dat omgekeerd.
- Er nemen ruim 500 leerlingen uit de regio deel aan het SO. Dit is ongeveer 1,75% van het totaal aantal leerlingen. De SO deelname in de regio Eemland ligt daarmee een fractie hoger dan het landelijk gemiddelde (1,71%).
- Er nemen 530 leerlingen uit de regio deel aan het VSO. Dit is 3,17% van het totaal aantal leerlingen. De VSO deelname in de regio Eemland ligt daarmee een fractie lager dan het landelijk gemiddelde (3,21%).
- Het deelnamepercentage SBAO is 2,8%, dit is 0,1% boven het landelijk gemiddelde.

6. Toekomstige situatie

In dit hoofdstuk brengen wij de toekomstige situatie zo goed mogelijk in kaart en zetten deze af tegen de huidige situatie die van het experiment.

De beschrijving van de toekomstige situatie is een indicatie van de situatie in 2018, het moment waarop de verevening volledig is afgebouwd, uitgaande van ongewijzigd beleid door de SWV (qua deelnamepercentages, e.d.).

Met name het bedrag dat onderstaand gehanteerd wordt voor verrekening van de zorgbekostiging is sterk indicatief. Bovendien wordt er in de toekomstige realiteit gewerkt met verschillende bedragen (laag, middel en hoog). De werking van het systeem en de trend worden echter wel duidelijk.

6.1. Situatie primair onderwijs

Gehanteerde aantallen:		okt-10
Aantal leerlingen BAO		27.875
Aantal leerlingen SBAO		808
2% van het aantal leerlingen BAO en SBAO		574
Grensverkeer uit SBAO		0
Grensverkeer in SBAO		0
Aantal leerlingen SO		361
Leerlingen uit eigen regio op SO Eemland		246
Instroom - aantal leerlingen op eigen SO uit andere regio's		115
Uitstroom - aantal leerlingen naar SO in andere regio's		258
Landelijk deelnamepercentage SO	1,71%	490
Deelname percentage SO Eemland	1,75%	504

Uitgaande van deze leerlingaantallen is een raming gemaakt van de inkomsten in de toekomstige situatie als de verevening heeft plaats gevonden. Met name de bedragen zorgbekostiging zijn sterk indicatief.

Bekostiging van de SBAO-scholen	Aantal lln.	Bedrag per ll.
Basisbekostiging + 2% zorgbekostiging	808	8.030
Overdracht van samenwerkingsverband	234	4.200

Bekostiging van de SO-scholen	Aantal lln.	Bedrag per ll.
Basisbekostiging	361	
Overdracht vanuit regio Eemland	246	9.500
Overdracht vanuit andere regio's	115	9.500

Situatie SO na verevening	Aantal lln.	Zorgbekostiging
Genormeerd aantal SO leerlingen	490	€ 9.500
Werkelijk aantal SO leerlingen	504	
Extra overdracht	14	€ 128.500

Directe bekostiging naar het SWV PO	Aantal lln.	Bedrag	
Zorgbudget	28.683	395 ¹⁵	€ 11.329.785
AF: zorgbekostiging naar SO in regio	246	-9.500	€ -2.337.000
AF: zorgbekostiging naar SO buiten regio	258	-9.500	€ -2.451.000
AF: zorgbekostiging >2% naar SBAO	234	-4.200	€ -984.228
AF: uitgaand grensverkeer SBAO	0	-4.200	€ 0
IN: inkomend grensverkeer SBAO	0	4.200	€ 0
Resteert (indien negatief uit lumpsum schoolbesturen)			€ 5.557.557

Situatie na overdracht SBAO en SO	WAS		WORDT	
	Bedrag	Aantal lln.	Bedrag	Aantal lln.
Samenwerkingsverband PO	€ 3.579.000	29.564	€ 5.557.557	28.683
Rugzakbudget	€ 3.202.000	257		217
	€ 6.781.000		€ 5.557.557	
Bedrag per leerling	€ 229		€ 194	

De teruggang in inkomsten bedraagt meer dan € 1,2 miljoen. Deze teruggang in inkomsten wordt veroorzaakt door de extra overdracht van het samenwerkingsverband naar het speciaal onderwijs, maar vooral door het doorvoeren van de *oude* bezuiniging op rugzakken speciaal onderwijs en ambulante begeleiding en de recente geplande bezuiniging op de ambulante begeleiding. Het aandeel rugzakken is afgenomen van 0,86% naar 0,76% en is lager dan het landelijke gemiddelde van 1,03%. Het SWV verliest de experimentsubsidie van € 20,40 per leerling.

Naast de WAS-situatie (augustus 2008) en de WORDT-situatie (Passend onderwijs na verevening) is er de IS-situatie. In deze IS-situatie is de verdeling van de rugzakmiddelen al niet meer zo als bij de start (zie 4.3.). Dit verkleint voor het PO de overgang van WAS naar WORDT.

6.2. Situatie voortgezet onderwijs

Gehanteerde aantallen:	okt-10
Aantal leerlingen VO	16.739
Aantal leerlingen PRO	423
Aantal leerlingen LWOO	1.048
Aantal leerlingen VSO op scholen in de regio	677
Leerlingen uit eigen regio op VSO Eemland	313
Instroom - aantal leerlingen op eigen VSO uit andere regio's	364
Uitstroom - aantal leerlingen naar VSO in andere regio's	217
Landelijk deelnamepercentage VSO	3,21%
Deelname percentage Eemland	3,17%

Uitgaande van deze leerlingaantallen is een raming gemaakt van de inkomsten in de toekomstige situatie als de verevening heeft plaats gevonden. Met name de bedragen zorgbekostiging zijn sterk indicatief.

¹⁵ Dit bedrag is gebaseerd op voorlopige gegevens van OCW en bestaat uit het bestaande zorgbudget (€ 154) en de middelen voor zware zorg (voormalige rugzakmiddelen en zorgbekostiging SO).

Bekostiging van de VSO-scholen	Aantal lln.	Bedrag per ll.
Basisbekostiging	677	
Overdracht vanuit regio Eemland	313	8.250
Overdracht vanuit andere regio's	364	8.250

Situatie VSO na verevening	Aantal lln.	Zorgbekostiging
Genormeerd aantal VSO leerlingen	537	€ 8.250
Werkelijk aantal VSO leerlingen	530	
Overdracht van VSO naar SWV	7	€ 57.750

Directe bekostiging naar het SWV VO	Aantal lln.	Bedrag	
Zorgbudget	16.739	406 ¹⁶	€ 6.796.034
AF: zorgbekostiging naar VSO in regio	313	-8.250	€ -2.582.250
AF: zorgbekostiging naar VSO buiten regio	217	-8.250	€ -1.790.250
Resteert (indien negatief uit lumpsum schoolbesturen)			€ 2.423.534

Situatie na overdracht VSO	WAS		WORDT	
	Bedrag	Aantal lln.	Bedrag	Aantal lln.
Samenwerkingsverband VO	€ 939.000 ¹⁷	16.337	€ 2.423.534	16.739
Rugzakbudget	€ 1.164.000	175		257
	€ 2.103.000		€ 2.423.534	
Bedrag per leerling	€ 129		€ 145	

Het samenwerkingsverband voortgezet onderwijs ontvangt in de toekomst meer zorgbudget. Daar is een tweetal redenen voor:

- het deelnamepercentage aan het VSO ligt iets onder het landelijk gemiddelde,
- het rugzakbudget in 2008 lag aanzienlijk lager dan het landelijke gemiddelde; 1,1% tegen 1,6%.

Ook in de huidige situatie is het aandeel rugzakken (1,5%) nog iets lager dan het landelijk gemiddelde.

Het SWV verliest de experimentsubsidie van € 20 per leerling.

Ook in het VO is naast de WAS- en WORDT-situatie sprake van de IS-situatie. Door een interne herverdeling binnen het experiment heeft het voortgezet onderwijs in 2011 reeds meer budget dan in 2008, namelijk € 477.000 extra. T.o.v. dát budget is er in de nieuwe situatie juist sprake van een achteruitgang van € 150.000.

¹⁶ Dit bedrag is gebaseerd op voorlopige gegevens van OCW bestaat uit het bestaande zorgbudget (€ 63) en de middelen voor zware zorg (voormalige rugzakmiddelen en zorgbekostiging VSO).

¹⁷ Exclusief bijdrage RVC

7. Conclusies toekomstige situatie

- De inkomsten van het SWV PO lopen naar verhouding met ongeveer € 1,2 miljoen terug.
- Het zorgbudget per leerling in het SWV PO loopt terug. Het “vrije” zorgbudget van de SWV PO in het experiment (waarvan de rugzakmiddelen al deel uitmaken) bedraagt € 229 per leerling.
- In de nieuwe situatie wordt dat € 194. Deze daling wordt met name veroorzaakt door de bezuinigingen in 2010 en 2013 op de rugzakbudgetten in een situatie waarin er sprake is van een aantal rugzakken gelijk aan het landelijk gemiddelde. Deze daling voltrekt zich gefaseerd tijdens de periode van verevening.
- De inkomsten van het SWV VO nemen naar verhouding met enkele tonnen toe. Het “vrije” zorgbudget per leerling in het SWV VO neemt iets toe. Het huidige budget is € 129 per leerling, dit wordt € 145. De stijging in het VO wordt veroorzaakt doordat het rugzakpercentage laag was t.o.v. het landelijke gemiddelde en in de nieuwe situatie een landelijk normatief budget ontvangen wordt. De stijging in budget voltrekt zich geleidelijk tijdens de periode van verevening.
- Daarnaast verdwijnt de experimentsubsidie van € 20 leerling.
- De deelname aan het SO en VSO vanuit de eigen regio is vrijwel op landelijk gemiddeld niveau. Het SO kent een iets hoger deelnamepercentage (dit kost zorgbekostiging; indicatie € 128.500), het VSO kent een iets lager deelnamepercentage (dit scheelt iets aan zorgbekostiging; indicatie € 57.750).
- De deelname aan het SBAO ligt iets boven het landelijk gemiddelde van 2,7%.
- De budgetten per leerling van de (V)SOscholen dalen als gevolg van bezuinigingen met ongeveer 10%, daarnaast verdwijnen diverse specifieke budgetten (PAB, TAB, CUMI, expertise- en garantiebekostiging) geheel.

I. Bijlagen

1. Deelnemers RNE
2. Leerlingstromen SO en VSO
3. Nadere analyse rugzakken: aantallen en budgetten
4. Herkomst leerlingen (V)SO in de regio (losse bijlage)
5. Algemene samenvatting stelselwijziging Passend onderwijs (losse bijlage)

Bijlage 1 Deelnemers RNE

	NR.	BRINVEST	NAAM VESTIGING	SOORT	SPEC.	GEMEENTENAAM
1	1803	01VI00	Chr Basissch De Wingerd	BAO		AMERSFOORT
2	1801	03TB00	Basissch De Langenoord	BAO		AMERSFOORT
3	1801	04KD00	A.S.V.	BAO		AMERSFOORT
4	5609	04KI00	Basisschool De Regenboog	BAO		AMERSFOORT
5	1801	04WU00	School op de Berg	BAO		AMERSFOORT
6	1801	06LM00	Basisschool De Biezen	BAO		AMERSFOORT
7	1801	06ZN00	Basissch St Josephschool	BAO		AMERSFOORT
8	5609	07IV00	Het Zwaluwnest Basisschool	BAO		AMERSFOORT
9	1803	08TE00	Pr W Alexanderschool	BAO		AMERSFOORT
10	1803	10LI00	PC Basisschool 't Anker	BAO		AMERSFOORT
11	1803	11AT00	Basisschool de Windroos	BAO		AMERSFOORT
12	1803	11ZA00	PC Bs de Wegwijzer	BAO		AMERSFOORT
13	1803	12QU00	Basisschool de Bolster	BAO		AMERSFOORT
14	1803	13DW00	Basissch de Berkenschool	BAO		AMERSFOORT
15	1801	14MK00	De Magneet	BAO		AMERSFOORT
16	1801	15CZ00	RK Basisschool Aloysius	BAO		AMERSFOORT
17	1801	15HB00	RK Basisschool de Kubus	BAO		AMERSFOORT
18	1801	15KT00	De Vlindervallei	BAO		AMERSFOORT
19	1801	15ML00	RK Basissch St Caecilia	BAO		AMERSFOORT
20	1801	15OZ00	RK Basissch De Drieslag	BAO		AMERSFOORT
21	1801	15PV00	OBS De Zevensprong	BAO		AMERSFOORT
22	1801	15SF00	OBS De Weesboom	BAO		AMERSFOORT
23	1801	15TT00	RK Basissch De Kinderhof	BAO		AMERSFOORT
24	1801	15WT00	OBS De Wiekslag	BAO		AMERSFOORT
25	1801	15YG00	RK BS De Tafelronde	BAO		AMERSFOORT
26	1801	16CI00	OBS t Spectrum	BAO		AMERSFOORT
27	1801	16GL00	OBS J Vd Vondel	BAO		AMERSFOORT
28	1801	16HT00	OBS De Bieshaar	BAO		AMERSFOORT
29	1801	21RQ00	OBS De Achtbaan	BAO		AMERSFOORT
30	1803	21RS00	Chr Bs De Zonnewijzer	BAO		AMERSFOORT
31	1801	21RT00	RK Basisschool Kameleon	BAO		AMERSFOORT
32	1801	22FH00	De Kosmos	BAO		AMERSFOORT
33	1801	23PF00	OBS de Meander	BAO		AMERSFOORT
34	1801	23PG00	Basissch de Breede Hei	BAO		AMERSFOORT
35	1803	23PH00	Gabrie Mehenschool	BAO		AMERSFOORT
36	1801	23UW00	Basisschool Bilal	BAO		AMERSFOORT
37	5609	24AR00	De Horizon	BAO		AMERSFOORT
38	1801	24EG00	De Dubbelster	BAO		AMERSFOORT
39	1803	27JH00	De Wonderboom	BAO		AMERSFOORT
40	1801	27LV00	RK Basisschool De Malelande	BAO		AMERSFOORT
41	1801	27NR00	de Marke	BAO		AMERSFOORT
42	1803	27NX00	De Vuurvogel	BAO		AMERSFOORT
43	1801	27NY00	De Gondelier	BAO		AMERSFOORT
44	1801	29XE00	Atlantis	BAO		AMERSFOORT
45	1803	29XR00	Kon-Tiki	BAO		AMERSFOORT
46	1801	29XW00	DOK12	BAO		AMERSFOORT
47	1803	30FP00	De Triangel	BAO		AMERSFOORT
48	1801	05VO00/01	Montess BS Pallas Athene	BAO		AMERSFOORT/STICHTSE VECHT
49	1803	06GW00	Amalia Astroschool	BAO		BAARN

50	1803	07WX00	Basissch Kon. Wilhelmina	BAO	BAARN
51	1801	08EM00	De Uitkijck	BAO	BAARN
52	1803	08KO00	Basissch Guido De Bres	BAO	BAARN
53	1803	09BJ00	Gaspard de Coligny	BAO	BAARN
54	1801	17WX00	Basissch Montini	BAO	BAARN
55	1801	17XV00	Basissch St Aloysius	BAO	BAARN
56	1803	05MX00	School Met De Bijbel	BAO	BUNSCHOTEN
57	1801	08EN00	Basisschool Kruisrak	BAO	BUNSCHOTEN
58	1803	09BR00	Chr Basisschool De Ark	BAO	BUNSCHOTEN
59	1803	09YH00	Basisschool V Amerongen	BAO	BUNSCHOTEN
60	1803	11FB00	Chr Bs de Grondtoon	BAO	BUNSCHOTEN
61	1803	11RD00	Chr Bs e Wegwijzer	BAO	BUNSCHOTEN
62	5609	18FU00	Dr H Bavinckschool	BAO	BUNSCHOTEN
63	5609	18HX00	Calvijnschool	BAO	BUNSCHOTEN
64	5609	18JY00	Mr Gr V Prinstererschool	BAO	BUNSCHOTEN
65	5609	18LL00	Dr K Schilderschool	BAO	BUNSCHOTEN
66	5609	23PN00	P Jongelingschool	BAO	BUNSCHOTEN
67	1803	23PP00	Chr Basissch de Vlucht	BAO	BUNSCHOTEN
68	5609	06NJ00	De kleine beer	BAO	LEUSDEN
69	1801	07BC00	Montessori Bs 't Ronde	BAO	LEUSDEN
70	1803	08VY00	Basisschool Groenhorst	BAO	LEUSDEN
71	1803	09UA00	Basisschool De Brink	BAO	LEUSDEN
72	1803	10ND00	Basisschool De Vallei	BAO	LEUSDEN
73	1801	10SX00	Basisschool 't Palet	BAO	LEUSDEN
74	1803	11CO00	Basisschool de Holm	BAO	LEUSDEN
75	1801	11HD00	Basisschool de Bongerd	BAO	LEUSDEN
76	1803	11PE00	Basissch de Loysderhoek	BAO	LEUSDEN
77	1801	11SX00	Basisschool de Hobbit	BAO	LEUSDEN
78	1801	12MF00	Basisschool de Heerd	BAO	LEUSDEN
79	1801	16VV00	St Jozef School	BAO	LEUSDEN
80	1801	18EY00	Basissch Kinderland	BAO	LEUSDEN
81	1801	18HI00	Basissch Klimrakker	BAO	LEUSDEN
82	1801	18JI00	BS De Rossenberg	BAO	LEUSDEN
83	1803	06UZ00	Basisschool De Postiljon	BAO	SOEST
84	1801	17KD00	St Carolusschool	BAO	SOEST
85	1801	19JO00	Openb basissch De Egelantier	BAO	SOEST
86	1803	19RY00	De Werveling Basisschool	BAO	SOEST
87	1803	19TK00	Da Costa Basisschool	BAO	SOEST
88	1803	19UH00	Insingerbasisschool	BAO	SOEST
89	1803	19VT00	PCBS Prof J Waterink	BAO	SOEST
90	1803	19VY00	Basisschool De Bron	BAO	SOEST
91	1801	20IM00	Ludgerusschool	BAO	SOEST
92	1801	20IQ00	RK Bs de Driesprong	BAO	SOEST
93	1801	20IT00	Basisschool de Wegwijzer	BAO	SOEST
94	1801	20IY00	RK Montessori-School	BAO	SOEST
95	1801	20JB00	Basisschool de Achtbaan	BAO	SOEST
96	1801	27NN00	Obs De St./PWA	BAO	SOEST
97	1801	09EJ00	De Prangelaar	BAO	WOUDENBERG
98	1801	10AH00	Jan Ligthartschool	BAO	WOUDENBERG
99	1801	10SO00	Griftschool	BAO	WOUDENBERG
100	5609	01VE00	Geref Basissch De Bron	BAO t	BARNEVELD
101	5609	01WR00	Geref Bs De Schakel	BAO t	ERMELO
102	5609	06GU00	Fontanusschool Geref Bo	BAO t	HARDERWIJK

103	5609	04DT00	Basissch De Wegwijzer	BAO t		HILVERSUM
104	1801	06KF00	Basisschool Het Baken	BAO t		NIJKERK
105	1803	09YN00	Basisschool De Spreng	BAO t		NIJKERK
106	5609	21RD00	De Open Kring Geref Bs	BAO t		NIJKERK
107	1801	23BT00	OBS Corlaer/Viersprong	BAO t		NIJKERK
108	5609	03ZD00	De Plantage	BAO t		VEENENDAAL
109	5609	24TZ00	Gerf Bs in de Lichtkring	BAO t		ZEEWOLDE
110	1801	00JL00	SSBO Kingma	SBAO		AMERSFOORT
111	1801	00UI00	SSBO St Michael	SBAO		AMERSFOORT
112	5609	01XA00	SSBO De Drieluik	SBAO		AMERSFOORT
113	1801/03	14NB00	SSBO Anne Annema	SBAO		AMERSFOORT
114	1803	14RD00	SSBO Kon Wilhelmina	SBAO		AMERSFOORT
115	1801	16KH00	SSBO Dr M vd Hoeve	SBAO		AMERSFOORT
116	5609	23WK00	Geref SSBO Het Baken	SBAO		AMERSFOORT
117	18-1	00JT00	Geref SGM Guido de Bres	VO	lwoo	AMERSFOORT
118	18-1	00JT02	Geref SGM Guido De Bres	VO	lwoo	AMERSFOORT
119	18-1	00ML00	Meridiaancollege RK SGM	VO		AMERSFOORT
120	18-1	00ML02	Meridiaancollege RK SGM	VO	lwoo	AMERSFOORT
121	18-1	00ML04	Meridiaancollege RK SGM	VO	lwoo	AMERSFOORT
122	18-1	00ML05	Meridiaancollege RK SGM	VO	lwoo	AMERSFOORT
123	18-1	00ML09	Meridiaan College	VO	lwoo	AMERSFOORT
124	18-1	01OE16	Wellantcollege	VO	lwoo	AMERSFOORT
125	18-1	01OE19	Wellantcollege	VO	lwoo	AMERSFOORT
126	18-1	03SX00	De Baander	VO	pro	AMERSFOORT
127	18-1	14RC00	Meerwegen College	VO		AMERSFOORT
128	18-1	14RC04	Meerwegen College	VO		AMERSFOORT
129	18-1	14RC06	Meerwegen College	VO	lwoo	AMERSFOORT
130	18-1	16LG00	De Borgwal	VO	pro	AMERSFOORT
131	18-1	20CK00	Joh.van Oldenbarneveldt	VO		AMERSFOORT
132	18-1	20EA00	SGM V Mavo Havo Ath	VO		AMERSFOORT
133	18-1	20EI00	Vallei College	VO		AMERSFOORT
134	18-1	20EI01	Vallei College	VO	lwoo	AMERSFOORT
135	18-1	20EI02	Vallei College	VO	lwoo	AMERSFOORT
136	18-1	20EI03	Vallei College	VO		AMERSFOORT
137	18-1	28CA00	Accent	VO	pro	AMERSFOORT
138	18-1	00YO00	Prot Chr Mavo Waldheim	VO		BAARN
139	18-1	02TG00	Baarns Lyceum	VO		BAARN
140	18-1	14RC03	Meerwegen College	VO	lwoo	BUNSCHOTEN
141	18-1	01NZ00	Griftland College	VO		SOEST
142	4-4	23GH00	De Lasenberg	VSO	cl.4	SOEST
143	4-4	01KI00	SSVO School De Sprong	VSO	cl.4	UTRECHTSE HEUVELRUG
144	3-6	02AC00	ZMLK School Kon Emma	VSOSO	cl.3	AMERSFOORT
145	4-4	16OJ00/03	ZMOK Sch Dr Dqr M Houwer	VSOSO	cl.4	AMERSFOORT
146	3-6	19SU00	Dr A V Voorthuysenschool	VSOSO	cl.3	AMERSFOORT

Bijlage 2 (V) SO leerlingen wonend in de regio

Speciaal onderwijs	SO cl.3	SO cl.4	Totaal
Amersfoort	126	147	273
Leusden	20	29	49
Soest	33	55	88
Baarn	10	20	30
Bunschoten	15	14	29
Eemnes	13	3	16
Woudenberg	13	6	19
Totaal	230	274	504

Voortgezet Speciaal onderwijs	VSO3	VSO4	Totaal
Amersfoort	85	176	261
Leusden	21	32	53
Soest	25	89	114
Baarn	16	26	42
Bunschoten	20	11	31
Eemnes	2	8	10
Woudenberg	5	14	19
Totaal	174	356	530

Bijlage 3 Nadere analyse rugzakken: aantallen en budgetten

Tabel 26: Rugzakbekostiging regulier onderwijs oktober 2008

	Bedrag per rugzak	<i>Basisonderwijs</i>		<i>Speciaal basisonderwijs</i>	
		Bekostiging	Aantal rugzakken	Bekostiging	Aantal rugzakken
LG	7.012	392.697	56	7.012	1
LG/ZMLK	13.387	13.387	1		
LZ/S	7.011	119.194	17	14.023	2
ZMLK	6.957	97.404	14	160.021	23
ZMLK/3(+)					
Cluster 3		622.682	88	181.056	26
Cluster 4	7.011	897.464	128	105.172	15
Totaal cluster 3+4		1.520.000	216	286.000	41

Tabel 27: Rugzakbekostiging voor ambulante begeleiding door speciaal onderwijs oktober 2008

	Bedrag per rugzak	<i>Basisonderwijs</i>		<i>Speciaal basisonderwijs</i>	
		Bekostiging	Aantal rugzakken	Bekostiging	Aantal rugzakken
LG	5.500	307.980	56	5.500	1
LG/ZMLK	5.443	5.443	1	0	
LZ/S	5.443	92.525	17	10.885	2
ZMLK	5.273	73.817	14	121.271	23
ZMLK/3(+)		0		0	
Cluster 3		479.765	88	137.656	26
Cluster 4	5.443	696.659	128	81.640	15
Totaal cluster 3+4		1.176.000	216	219.000	41

Tabel 28: Rugzakbekostiging regulier voortgezet onderwijs oktober 2008

	Bedrag per rugzak	<i>Voortgezet onderwijs</i>			<i>LWOOO/PRO</i>		
		Bekostiging	Aantal		Bedrag per rugzak	Bekostiging	Aantal
LG	3.206	25.645	8		1.618	4.853	3
LG/ZMLK	3.206	0			1.588	0	
LZ/S	3.206	48.085	15		1.588	3.176	2
ZMLK	3.206	0			1.588	6.352	4
ZMLK/3(+)		0				0	
Cluster 3		73.730	23			14.381	9
Cluster 4	3.206	368.649	115		1.588	44.467	28
Totaal cluster 3+4		442.378	138		1.618	58.848	37

Tabel 29: Rugzakbekostiging voor ambulante begeleiding door speciaal onderwijs oktober 2008

	Voortgezet onderwijs			LWOOO/PRO	
	Bedrag per rugzak	Bekostiging	Aantal	Bekostiging	Aantal
LG	5.706	45.648	8	17.118	3
LG/ZMLK		0		0	
LZ/S	3.661	54.918	15	7.322	2
ZMLK	3.536	0		14.145	4
ZMLK/3(+)		0		0	
Cluster 3		100.566	23	38.585	9
Cluster 4	3.661	421.038	115	102.514	28
Cluster 3 + 4		522.000	138	141.000	37

Bekostiging oktober 2008, 2010 en april 2011

Tabel 30: Rugzakken in basisonderwijs bekostiging 2010-2011 op basis van aantallen oktober 2008

	Regulier onderwijs	Ambulante begeleiding	Bekostiging	Aantal rugzakken
Cluster 3	803.739	617.421	1.421.160	114
Cluster 4	1.002.636	778.299	1.780.935	143
Totaal	1.806.000	1.396.000	3.202.000	257

Tabel 31: Rugzakken in basisonderwijs bekostiging 2010-2011 op basis van werkelijke aantallen oktober 2010¹⁸- situatie Eemland

	Regulier onderwijs	Ambulante begeleiding	Bekostiging	Aantal rugzakken
Cluster 3	469.524	347.856	817.380	74
Cluster 4	760.320	597.826	1.358.146	110
Totaal	1.230.000	946.000	2.176.000	184

Tabel 32: Rugzakken in basisonderwijs bekostiging 2010-2011 op basis van werkelijke aantallen april 2011- situatie Eemland

	Regulier onderwijs	Ambulante begeleiding	Bekostiging	Aantal rugzakken
Cluster 3	561.624	417.600	979.224	89
Cluster 4	884.736	695.244	1.579.980	128
Totaal	1.446.000	1.113.000	2.559.000	217

Tabel 33: Rugzakken in voortgezet onderwijs bekostiging 2010-2011 op basis van aantallen oktober 2008

	Regulier onderwijs	Ambulante begeleiding	Bekostiging	Aantal rugzakken
Cluster 3	88.111	139.151	227.261	32
Cluster 4	413.115	523.552	936.667	143
Totaal	501.000	663.000	1.164.000	175

¹⁸ Dit is het bedrag op basis van de bekostiging per 1 oktober; in de loop van het jaar neemt het aantal rugzakken nog toe.

Tabel 34: Rugzakken in voortgezet onderwijs bekostiging 2010-2011 op basis van werkelijke aantallen oktober 2010 – situatie Eemland

	<i>Regulier onderwijs</i>	<i>Ambulante begeleiding</i>	<i>Bekostiging</i>	<i>Aantal rugzakken</i>
Cluster 3	114.060	158.292	272.352	43
Cluster 4	525.720	673.200	1.198.920	187
Totaal	640.000	831.000	1.471.000	230

Tabel 35: Rugzakken in voortgezet onderwijs bekostiging 2010-2011 op basis van werkelijke aantallen april 2011 – situatie Eemland

	<i>Regulier onderwijs</i>	<i>Ambulante begeleiding</i>	<i>Bekostiging</i>	<i>Aantal rugzakken</i>
Cluster 3	118.740	168.156	286.896	45
Cluster 4	591.240	763.200	1.354.440	212
Totaal	710.000	931.000	1.641.000	257

Bijlage 4 Herkomst leerlingen (V)SO in de regio (losse bijlage)

**Bijlage 5 Algemene samenvatting stelselwijziging Passend onderwijs
(losse bijlage)**